

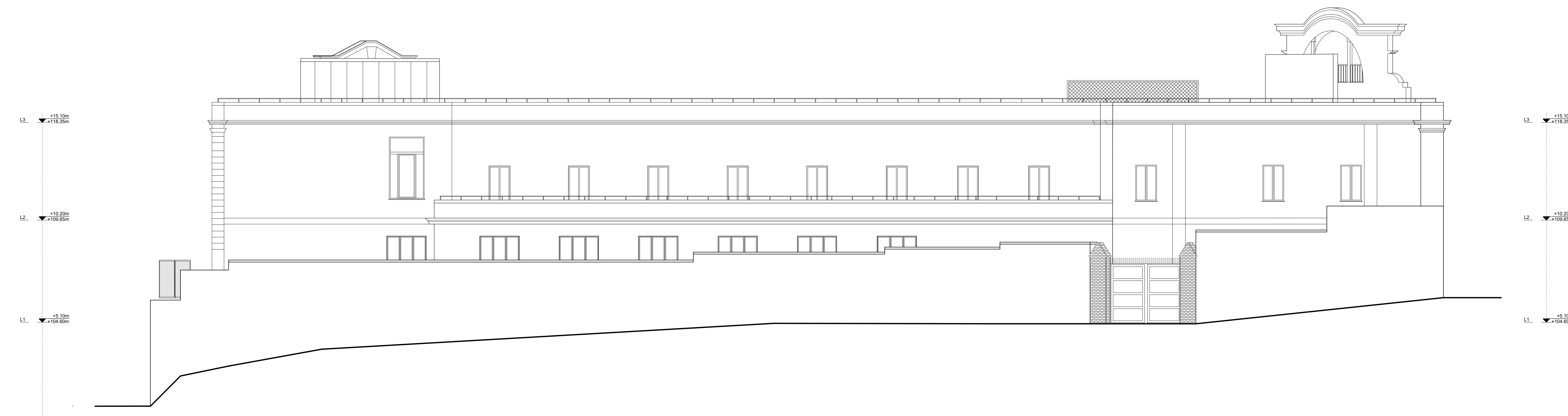

PROSPETTO NORD | EST



PROSPETTO SUD | OVEST



PROSPETTO SUD | EST



PROSPETTO EST

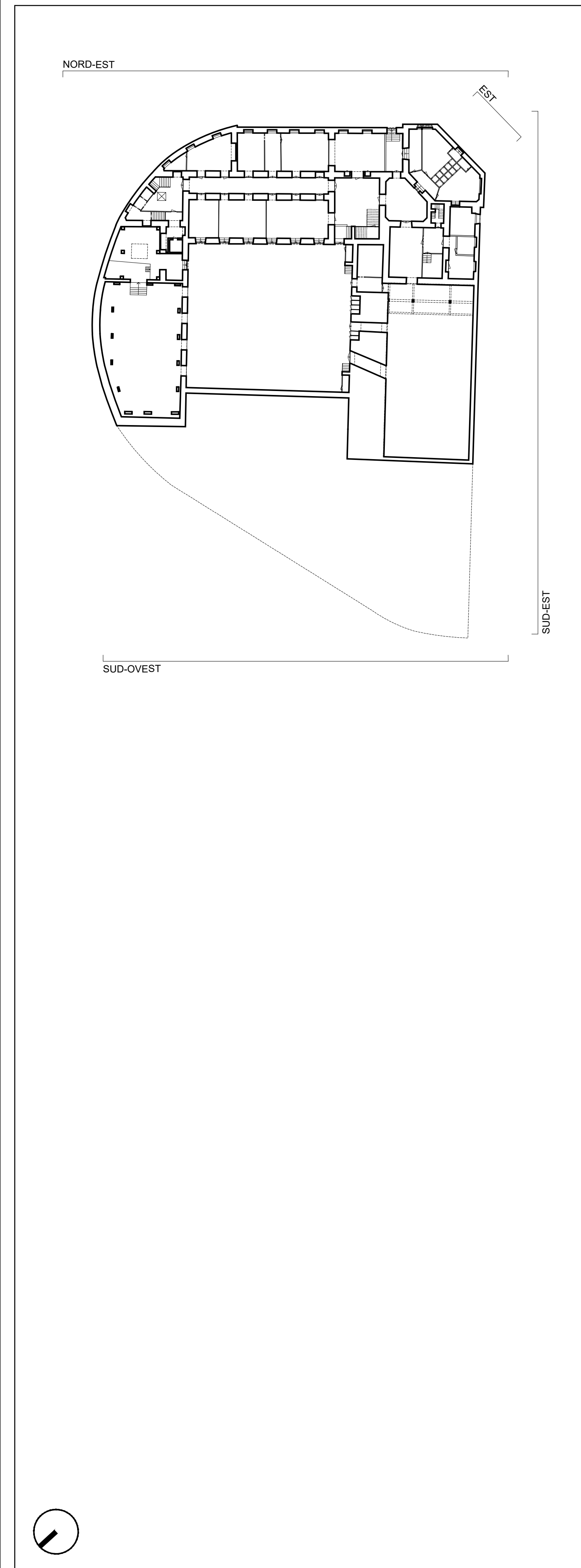

CLIENTE: **GENERAZIONE VINCENTE S.P.A.**

"Realizzazione di un'attrezzatura di interesse comune destinata a polo multifunzionale di eccellenza per l'alta formazione specialistica, i servizi al lavoro e le iniziative per i giovani" nel complesso immobiliare denominato **Istituto Giovanni Battista De la Salle**, Quartiere Avvocata - Il Municipality - Napoli

PROGETTO ESECUTIVO

STATO DI AVANZAMENTO: **100 % PROGETTO ESECUTIVO**

SCALA: **1:100**

FOGLIO N. **009**

REDAZIONE: 28.10.2020 AM DV

REDAZIONE: Richiesta da

COORDINATORE DELLA PROGETTAZIONE: **GIUSEPPE VILE**

ARCHITETTO: **GIUSEPPE VILE**